PGT COMUNE DI LISSONE
Piano di Governo del Territorio
L.R. 12 / 2005

Via Gramsci 21
20035 (MB)
Tel. 039 73971
Fax 039 7397274

Città di Lissone

Il Sindaco Ambrogio Fossati _____

Il Segretario Comunale Dott. Cesare Pedranzini _____

Dott. Arch. Paolo Favole _____

Dott. Arch. Claudio Scilieri _____

Avv. Antonio Chierichetti _____

Dott. Arch. Pian. Vittorio Tarantini _____

Adottato con delibera C.C. n°_____ del_____

Pubblicato il_____

Approvato dal C.C. con Delibera n°_____ del_____

Piano delle Regole

Azzonamento - Quadro di dettaglio

Tavola 2b

Scala 1: 2.000

Data _____

STUDIO DI PROGETTAZIONE

studio favole

dott. arch. Paolo Favole
20159 Milano
Via Casentino, 8
Tel. 02 66803318 / 24 - 6686365
Fax 02 6688337
favolep@tiscali.it

C.F. FVL PLA 41L04 F205Z
P.I. 01325100152
Iscrizione all'Albo degli
Architetti di Milano
n° 1341

Gruppo di lavoro
Dott. Arch. Paolo Favole
Dott. Arch. Claudio Scilieri
Avv. Antonio Chierichetti
Dott. Arch. Pian. Vittorio Tarantini

Collaboratori
Dott. Arch. Pian. Marta Arosio
Dott. Arch. Pian. Guglielmo Contro

Il presente elaborato è di nostra esclusiva proprietà ed è sotto la tutela della legge sulla proprietà letteraria.
Ne è quindi vietata, per qualsiasi motivo, la riproduzione e la consegna a terzi

Legenda

Aree di trasformazione
- Produttive
- Terziarie
- Residenziali
- Servizi previsti

Tessuti
- Nuclei di Antica Formazione
- Tessuti Urbani Consolidati prevalentemente residenziali
- Tessuti Urbani Consolidati polifunzionali
- Tessuti Urbani Consolidati commerciali e terziari
- Tessuti Urbani Consolidati misti produttivi e commerciali
- Tessuti Urbani Consolidati prevalentemente produttivi
- Servizi esistenti
- Ambiti agricoli
- Ambiti agricoli strategici
- Verde privato
- Aree espropriate da Pedemontana
- Insediamento di attività produttive in cambio di cessioni
- PZ
- PII a carattere strategico in esecuzione delibera GC n.90 del 30/3/10
- Contratto di Quartiere, per il cui azzonamento si rimanda agli atti depositati in Comune
- PA in corso, per il cui azzonamento si rimanda agli atti depositati in Comune
- Distributori di carburanti e autolavaggi
- Ambito parcheggi interrati OEB

Ambiti omogenei
- Ambiti omogenei urbani
- Parchi
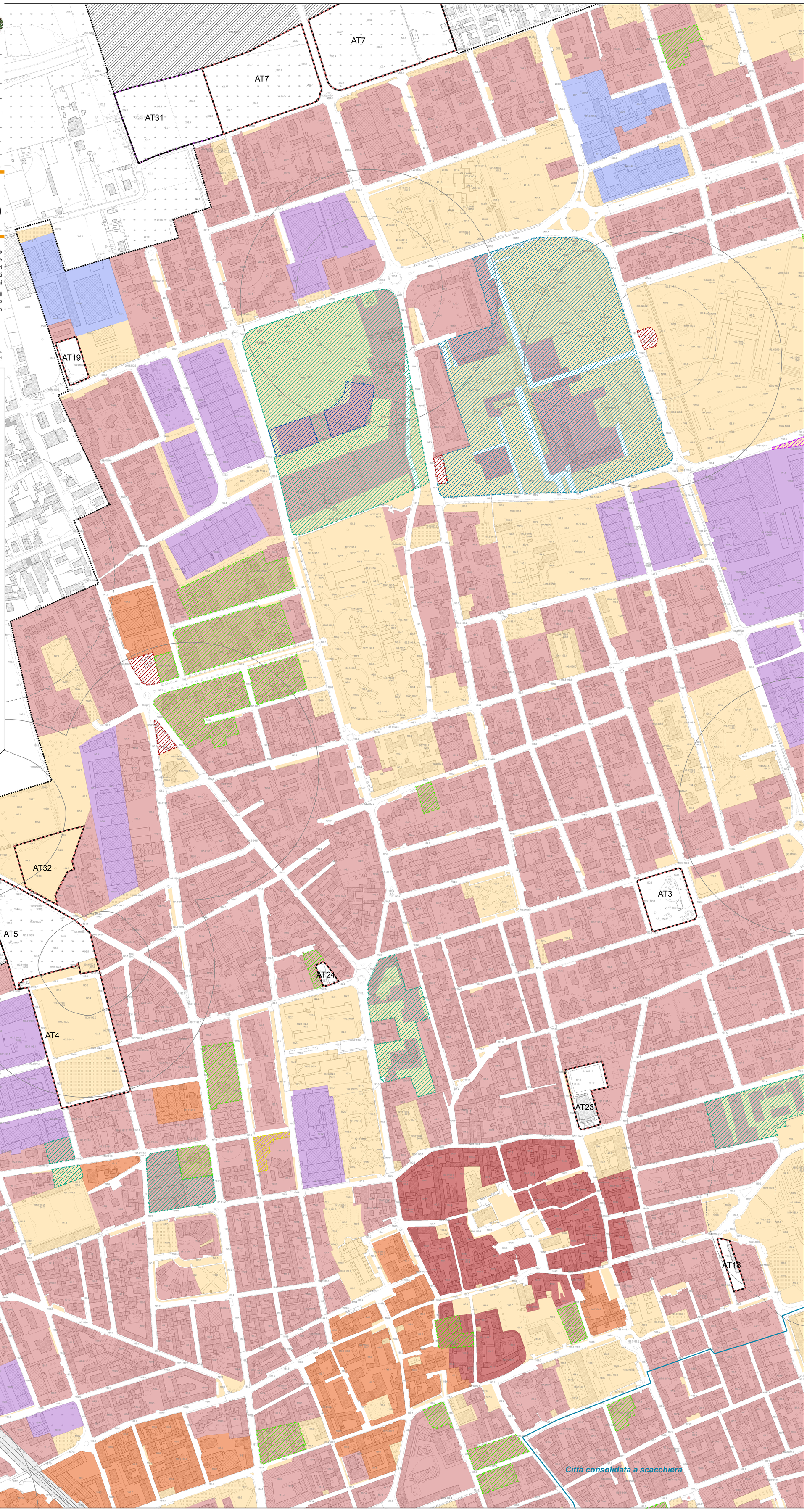
Fasce di rispetto
- Dei pozzi
- Dei pozzi proposte
- Dei pozzi di Comuni limitrofi
- Cimiteriale